# Musée National Picasso - Vallauris Golfe-Juan

A la découverte du Musée National Picasso et de ses œuvres

Tarif lol

## Réduction lol

- **3 € l'entrée au lieu de 6 €**
- **La gratuité pour les moins de 18 ans**

Née en 1952, dans son atelier du Fournas à Vallauris, Picasso réalise la peinture "La Guerre et la Paix" de très grande dimension.

Venez à la découverte de ses oeuvres et bénéficiez d'un tarif préférentiel avec votre carte lol 1625 Cap Azur.

> *Admirez et contemplez les oeuvres de Picasso*
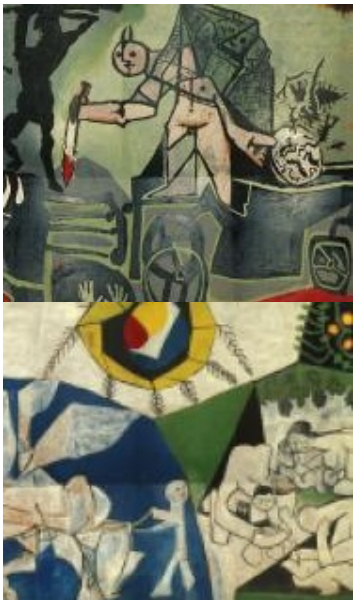
**Retrouvez le musée national Picasso sur :**